MAXAM

Innovación con la calidad como eje principal

CATÁLOGO

2021

MAXAM

Síguenos en

QUE HACERMOS

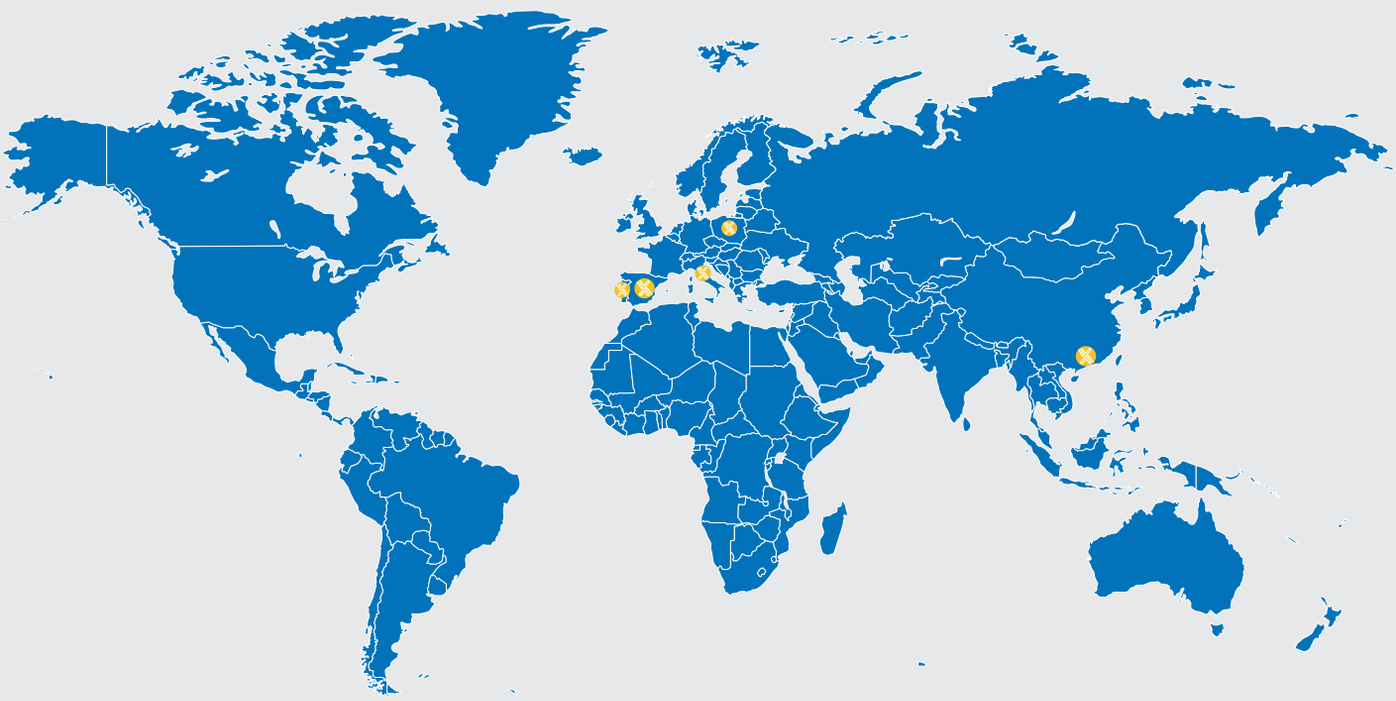

MAXAM es una marca que crea su propia tecnologia electronica y la comercializa. empresa española ubicada en Madrid con delegaciones en Italia, Portugal, Polonia y Guangdong (China).

Nuestro equipo está en continua búsqueda de los gadgets, accesorios y dispositivos de última generación. Te proponemos un amplio catálogo de productos que seguro que cubrirán tus necesidades y no te dejarán indiferente. Disfrutamos con nuestro trabajo e intentamos transmitir este entusiasmo en nuestra oferta de productos.

NUESTROS PRODUCTOS

Sobre nosotros ----- 2

Cable de Carga/Datos ----- 4

Cargador de corriente ----- 10

Cargador USB con PD 3.0 y QC 3.0 ----- 12

Cargador USB kit -----15

Cargador para coche con carias salidas USB -----19

Cargador Coche USB A QC3.0 y USB C PD3.0 -----21

Kit de cargador de vehículo -----23

Soporte con cargador inalámbrico -----26

Batería Externa -----28

Altavoz inalámbrico portátil -----30

Auriculares Jack 3,5mm -----33

Auriculares inalámbricos -----36

TWS Auriculares -----38

Cable Aux estéro de 3.5mm -----40

Cable HDMI -----43

Adaptador & OTG -----45

Accesorios para Ordenadores -----48

Soporte para el teléfono móvil / tablets -----52

Accesorios deportivos -----55

Plotter de corte para crear protectores de pantalla -----57

Cable de Carga/Datos

Cable USB compatible con todos los productos del mercado ya sean smartphones, altavoces, cámaras... etc, al mejor precio disponible, sin por ello dejar de lado el estándar de calidad que siempre MAXAM mantiene en todos sus productos. Diseñado en color y materiales de gran calidad para que aguante el día a día y nunca te deje sin carga.

Cable de Carga/Datos

	SJ-1100	SJ-2100	SJ-3100
Color	○●●●●●●	○●●●●●●	○●●●●●●
Conectores	Micro USB a USB-A	Type-C a USB-A	Lightning a USB-A
Corriente de salida (máx.)	2A	2A	2A
Longitud de cable	1M	1M	1M
Materíal	PVC	PVC	PVC

	SJ-1200	SJ-2200	SJ-3200
Color	○●	○●	○●
Conectores	Micro USB a USB-A	Type-C a USB-A	Lightning a USB-A
Corriente de salida (máx.)	2A	2A	2A
Longitud de cable	2M	2M	2M
Materíal	PVC	PVC	PVC

	SJ-1300	SJ-2300	SJ-3300
Color	○●	○●	○●
Conectores	Micro USB a USB-A	Type-C a USB-A	Lightning a USB-A
Corriente de salida (máx.)	2A	2A	2A
Longitud de cable	3M	3M	3M
Materíal	PVC	PVC	PVC

Cable de Carga/Datos

	SJ-1101	SJ-2101	SJ-3101
Color	○●	○●	○●
Conectores	Micro USB a USB-A	Type-C a USB-A	Lightning a USB-A
Corriente de salida (máx.)	2A	2A	2A
Longitud de cable	1.2M	1.2M	1.2M
Materíal	TPE	TPE	TPE

	SJ-1103	SJ-2103	SJ-3103
Color	○●	○●	○●
Conectores	Micro USB a USB-A	Type-C a USB-A	Lightning a USB-A
Corriente de salida (máx.)	2A	2A	2A
Longitud de cable	1M	1M	1M
Materíal	TPE	TPE	TPE

	SJ-1160	SJ-2160	SJ-3160
Color	●●●●●	●●●●●	●●●●●
Conectores	Micro USB a USB-A	Type-C a USB-A	Lightning a USB-A
Corriente de salida (máx.)	2A	2A	2A
Longitud de cable	1M	1M	1M
Materíal	Nylon trenzado / PVC / Aluminio Cobre de alta pureza		

Cable de Carga/Datos

	SJ-2180	SJ-3180
Color		
Conectores	Type-C a USB-A	Lightning a USB-A
Corriente de salida (máx.)	2A	2A
Longitud de cable	1M	1M
Materíal	Nylon trenzado / PVC / Aluminio Cobre de alta pureza	

	SJ-5160	SJ-3102
Color		○
Conectores	Micro USB / Type-C / Lightning a USB-A	Lightning a USB-A
Corriente de salida (máx.)	2A	2A
Longitud de cable	1.2M	1.2M
Materíal	Nylon trenzado / PVC / Aluminio Cobre de alta pureza	PVC
Extras	3 en 1	USB reversible / Codo flexible

	SJ-2100C	SJ-3100C
Color	○	○
Conectores	Type-C a Type-C	Lightning a Type-C
Corriente de salida (máx.)	3A	2A
Longitud de cable	1M	1M
Materíal	TPE+ABS	TPE+ABS
Extras	60W(Max)	18W(Max)

Cable de Carga/Datos

	SJ-1170	SJ-2170	SJ-3170
Color	○	○	○
Conectores	Micro USB a USB-A	Type-C a USB-A	Lightning a USB-A
Corriente de salida (máx.)	3A	3A	3A
Longitud de cable	0.5M	0.5M	0.5M
Materíal	PVC	PVC	PVC
Extras	Con luces led que cambian de color		

	SJ-1171	SJ-2171	SJ-3171
Color	○●	○●	○●
Conectores	Micro USB a USB-A	Type-C a USB-A	Lightning a USB-A
Corriente de salida (máx.)	3A	3A	3A
Longitud de cable	1M	1M	1M
Materíal	PVC	PVC	PVC
Extras	Con luces led que cambian de color		

Cable de Carga/Datos

	SJ-2101C	SJ-2102C
Color		
Conectores	Type-C a Type-C	Type-C a Type-C
Corriente de salida (máx.)	3A	5A
Longitud de cable	1M	1M
Materíal	Nylon trenzado / Aluminio Cobre de alta pureza	Nylon trenzado / Aluminio Cobre de alta pureza
Potencia	60W(Max)	100W(Max)

	SJ-2201C	SJ-2200C
Color		
Conectores	Type-C a Type-C	Type-C a Type-C
Corriente de salida (máx.)	3A	5A
Longitud de cable	2M	2M
Materíal	Nylon trenzado / Aluminio Cobre de alta pureza	Nylon trenzado / Aluminio Cobre de alta pureza
Potencia	60W(Max)	100W(Max)

Cargador USB de corriente

MAXAM Cargador USB universal ultrarrápido con toma de corriente y tecnología Quick Charge 3.0, para cargar todo tipo de dispositivos a la mayor velocidad posible.

USB Wall Charger

	JC-1100	JC-1101	JC-1102	JC-2100
Color	○●	○	○●	○●🟡🩷🟣🟢
Voltaje de entrada	AC100-240V	AC100-240V	AC100-240V	AC100-240V
Voltaje de salida	5V⎓1A	5V⎓1A	5V⎓2.1A	5V⎓2.4A
USB Puerto	1	1	1	1
Extras	Protección contra sobrecarga y cortocircuito			

	JC-2200M	JC-2200C	JC-2200I
Color	○●	○●	○●
Voltaje de entrada	AC100-240V	AC100-240V	AC100-240V
Voltaje de salida	5V⎓2.1A	5V⎓2.1A	5V⎓2.1A
USB Puerto	2	2	2
Cable	Micro USB / 1M	Type-C / 1M	Lightning / 1M
Extras	Protección contra sobrecarga y cortocircuito		

	JC-2200	JC-2203	JC-2208	JC-2300
Color	○●	⚫●	○●	○●
Voltaje de entrada	AC100-240V	AC100-240V	AC100-240V	AC100-240V
Voltaje de salida	5V⎓3.1A	5V⎓2.1A	5V⎓2.1A	5V⎓3.1A
USB Puerto	2	2	2	3
Extras	Protección contra sobrecarga y cortocircuito			

Carga ultra rápida de los smartphones

MAXAM Cargador USB C Power Delivery 3.0 : Cargador USB C PD puede cargar tu dispositivo hasta un 50 % más rápido que la carga estándar de 5 W. Esto significa menos tiempo enchufado para que tu smartphone alcance un 100 % de carga.

Cargador USB de corriente

	JC-3100	JC-3101	JC-CS6	JC-CA01
Color	○●	○●	○	●
Voltaje de entrada	AC100-240V	AC100-240V	AC100-240V	AC100-240V
Voltaje de salida	5V⎓3A, 9V⎓2A, 12V⎓1.5A	5V⎓3A, 9V⎓2A, 12V⎓1.5A	QC3.0:5V⎓3A, 9V⎓2A, 12V⎓1.5A Uscita B:5V⎓2.4A	Potencia máxima: 110V-660W/230V-1380W Salida USB:5V⎓5.1A
USB Puerto	1	1	6	2
Extras	**QuickCharge 3.0 Carga ultrarrápida 18W**	**QuickCharge 3.0 Carga ultrarrápida 18W**	**QuickCharge 3.0 Carga ultrarrápida**	**Adaptador de viaje universal con cargador USB**

	JC-5100	JC-5201	JC-5200
Color	○	○	○
Voltaje de entrada	AC100-240V	AC100-240V	AC100-240V
Voltaje de salida	5V⎓3A, 9V⎓2A, 12V⎓1.5A	5V⎓3A, 9V⎓2A, 12V⎓1.5A	QC3.0:5V⎓3A, 9V⎓2A, 12V⎓1.5 PD3.0:5V⎓3A, 9V⎓3A, 12V⎓2.3A, 20V⎓1.5A
USB Puerto	1*Type-C	1*USB A + 1* Type-C	1*USB-A+1*Type-C
Extras	**QuickCharge PD3.0 Carga ultrarrápida 18W**	**QuickCharge 3.0 / PD2.0 Carga ultrarrápida18W**	**QuickCharge 3.0/PD3.0 Carga ultrarrápida 30W**

	JC-5101	JC-5102	JC-5103
Color	○	○●	○●
Voltaje de entrada	AC100-240V	AC100-240V	AC100-240V
Voltaje de salida	5V⎓3A, 9V⎓2.22A, 12V⎓1.5A	5V⎓3A, 9V⎓2.22A, 12V⎓1.66A	5V⎓3A, 9V⎓2.22A, 12V⎓1.66A
USB Puerto	1*Type-C	1*Type-C	1*USB A + 1* Type-C
Extras	**QuickCharge PD3.0 Carga ultrarrápida 20W**	**QuickCharge PD3.0 Carga ultrarrápida 20W**	**QuickCharge PD3.0 Carga ultrarrápida20W**

Cargador USB de corriente

	JC-5300	JC-5301	JC-5302
Color	○●	○●	○●
Voltaje de entrada	AC100-240V		
Voltaje de salida	USB-C1/C2: 5V⎓3A, 9V⎓3A, 12V⎓3A, 15V⎓3A, 20V⎓3.25A USB-A: 3.4-5.5V⎓5A, 5V⎓3A, 9V⎓3A, 12V⎓3A, 20V⎓3A USB-C1+USB-C2: 45W+18W(63W) USB-C1+USB-A: 45W+18W(63W) USB-C2+USB-A: 5V⎓4.8A(24W) USB-C1+(USB-C2+USB-A): 45W+15W(60W)		
USB Puerto	2*USB-C+1*USB-A		
Extras	**QuickCharge 3.0 / PD3.0 /Carga ultrarrápida 65W** **La tecnología GaN ofrece una velocidad de carga máxima para el 96% de todos los dispositivos móviles**		

Cargador USB Kit

Un Kit tan práctico que no necesitarás ningún otro accesorio para cargar tu Smartphones.

Cargador USB Kit

	TZ-1100M	TZ-1100C	TZ-1100I	TZ-1101M
Color	○●	○●	○●	○
Voltaje de entrada	AC100-240V	AC100-240V	AC100-240V	AC100-240V
Voltaje de salida	5V⎓1A	5V⎓1A	5V⎓1A	5V⎓1A
USB Puerto	1	1	1	1
Cable	Micro USB / 1M	Type-C / 1M	Lightning /1M	Lightning /1M

	TZ-1202M	TZ-1202C	TZ-1202I
Color	○●	○●	○●
Voltaje de entrada	AC100-240V	AC100-240V	AC100-240V
Voltaje de salida	5V⎓2.1A	5V⎓2.1A	5V⎓2.1A
USB Puerto	1	1	1
Cable	Micro USB / 1M	Type-C / 1M	Lightning /1M

	TZ-1205M	TZ-1205C	TZ-1205I
Color	○●	○●	○●
Voltaje de entrada	AC100-240V	AC100-240V	AC100-240V
Voltaje de salida	5V⎓2.1A	5V⎓2.1A	5V⎓2.1A
USB Puerto	2	2	2
Cable	Micro USB / 1M	Type-C / 1M	Lightning /1M

Cargador USB Kit

	TZ-1203M	TZ-1203C	TZ-1203I
Color			
Voltaje de entrada	AC100-240V	AC100-240	AC100-240
Voltaje de salida	5V⎓2.1A	5V⎓2.1A	5V⎓2.1A
USB Puerto	2	2	2
Cable	Micro USB / 1M	Type-C / 1M	Lightning /1M

	TZ-1201M	TZ-1201C	TZ-1201I
Color			
Voltaje de entrada	AC100-240V	AC100-240V	AC100-240V
Voltaje de salida	5V⎓2.1A	5V⎓2.1A	5V⎓2.1A
USB Puerto	2	2	2
Cable	Micro USB / 1M	Type-C / 1M	Lightning /1M

	TZ-1200M	TZ-1200C	TZ-1200I
Color			
Voltaje de entrada	AC100-240V	AC100-240V	AC100-240V
Voltaje de salida	5V⎓2.1A	5V⎓2.1A	5V⎓2.1A
USB Puerto	2	2	2
Cable	Micro USB / 1M	Type-C / 1M	Lightning /1M

Cargador USB Kit

	TZ-1206C	TZ-1300C
Color	○	○●
Voltaje de entrada	AC100-240V	AC100-240V
Voltaje de salida	5V⎓3.4A, 9V⎓2A, 12V⎓1.5A / **QuickCharge 3.0** **Carga ultrarrápida 18W**	5V⎓3A, 9V⎓2.22A, 12V⎓1.5A **QuickCharge 3.0** **Carga ultrarrápida 20W**
USB Puerto	1*USB-A	1*Type-C
Cable	Type-C /1M / 5A	Type-C / 1M / 3A

	TZ-1300I	TZ-1301I
Color	○●	○
Voltaje de entrada	AC100-240V	AC100-240V
Voltaje de salida	5V⎓3A, 9V⎓2.22A, 12V⎓1.5A **QuickCharge 3.0** **Carga ultrarrápida 20W**	5V⎓3A, 9V⎓2.22A, 12V⎓1.66A **QuickCharge 3.0** **Carga ultrarrápida 20W**
USB Puerto	1*Type-C	1*Type-C
Cable	Lightning /1M / 2A	Type-C /1M / 2A

Cargador para coche con varias salidas USB

Cargador para coche con más salida USB que permite cargar simultáneamente varios dispositivos.

Podrás disfrutar de tu iPhone, smartphone, iPad o tablet siempre cargados.

Tamaño mini para fácil transporte.

Cargador para coche con varias salidas USB

	CC-1100	CC-2200	CC-2201	CC-2202
Color	○●	○●	○●	●●●●
Voltaje de entrada	DC12-24V	DC12-24V	DC12-24V	DC12-24V
Voltaje de salida	5V⎓1A	5V⎓2.1A	5V⎓2.1A	5V⎓2.1A
USB Puerto	1	2	2	2
Materíal	PVC	PVC	PVC	Aluminio

	CC-2203	CC-2205	CC-2209	CC-2210
Color	●●●●●●	●●	●●●●	●●
Voltaje de entrada	DC12-24V	DC12-24V	DC12-24V	DC12-24V
Voltaje de salida	5V⎓2.4A	5V⎓3.1A	5V⎓2.1A	5V 3.1A
USB Puerto	2	2	2	2
Materíal	Aluminio	Aluminio	PVC	PVC

	CC-2100M	CC-2100C	CC-2100I
Color	○●	○●	○●
Voltaje de entrada	DC12-24V	DC12-24V	DC12-24V
Voltaje de salida	5V⎓3.1A	5V⎓3.1A	5V⎓3.1A
USB Puerto	1	1	1
Cable	Micro USB /1M	Type-C / 1M	Lightning /1M
Materíal	PVC	PVC	PVC

Cargador de coche Carga rápida

MAXAM cargador para automóvil también ofrece múltiples funciones de protección contra sobrecorriente, sobrecarga y alta temperatura para mantener sus dispositivos seguros.

Cargador para coche con varias salidas USB

	CC-3100	CC-3101
Color	⚪⚫	🔴🌸🟡⚫🩶⚪
Voltaje de entrada	DC12-24V	DC12-24V
Voltaje de salida	5V⎓3A, 9V⎓2A, 12V⎓1.5A	5V⎓3A, 9V⎓2A, 12V⎓1.5A
USB Puerto	1	1
Extras	**QuickCharge 3.0 Carga ultrarrápida 18W**	**QuickCharge 3.0 Carga ultrarrápida 18W**

	CC-5200	CC-3101
Color	⚪⚫	⚫🟡⚪
Voltaje de entrada	DC12-24V	DC12-24V
Voltaje de salida	USB-A:5V⎓2.4A, Type-C:5V⎓2.4A	5V⎓3A, 9V⎓2A, 12V⎓1.5A
USB Puerto	1*USB-A+1*Type-C	2*USB-A
Extras	**QuickCharge 3.0 PD3.0 Carga ultrarrápida 15.5W**	**QuickCharge 3.0 Carga ultrarrápida 36W**

	CC-2300	CC-3500	CC-F4
Color	⚪⚫	⚪⚫	⚫
Voltaje de entrada	DC12-24V	DC12-24V	AC100-240V
Voltaje de salida	5V⎓3.1A	5V⎓3A, 9V⎓2A, 12V⎓1.5A	5V⎓3.1A
USB Puerto	3	4	4
Extras	Protección contra sobrecarga y cortocircuito	**QuickCharge 3.0 Carga ultrarrápida 30W**	Longitud del cable 1.2 m / Diseño del asiento trasero

Kit de cargador de vehículo

Carga tus dispositivos móviles en el coche con el cargador Maxam. No te quedes sin energía y recarga tu móvil, con total facilidad y comodidad, aunque te encuentres fuera de casa. Diseño fino y ligero Maxam que proporciona una máxima seguridad a tus dispositivos.

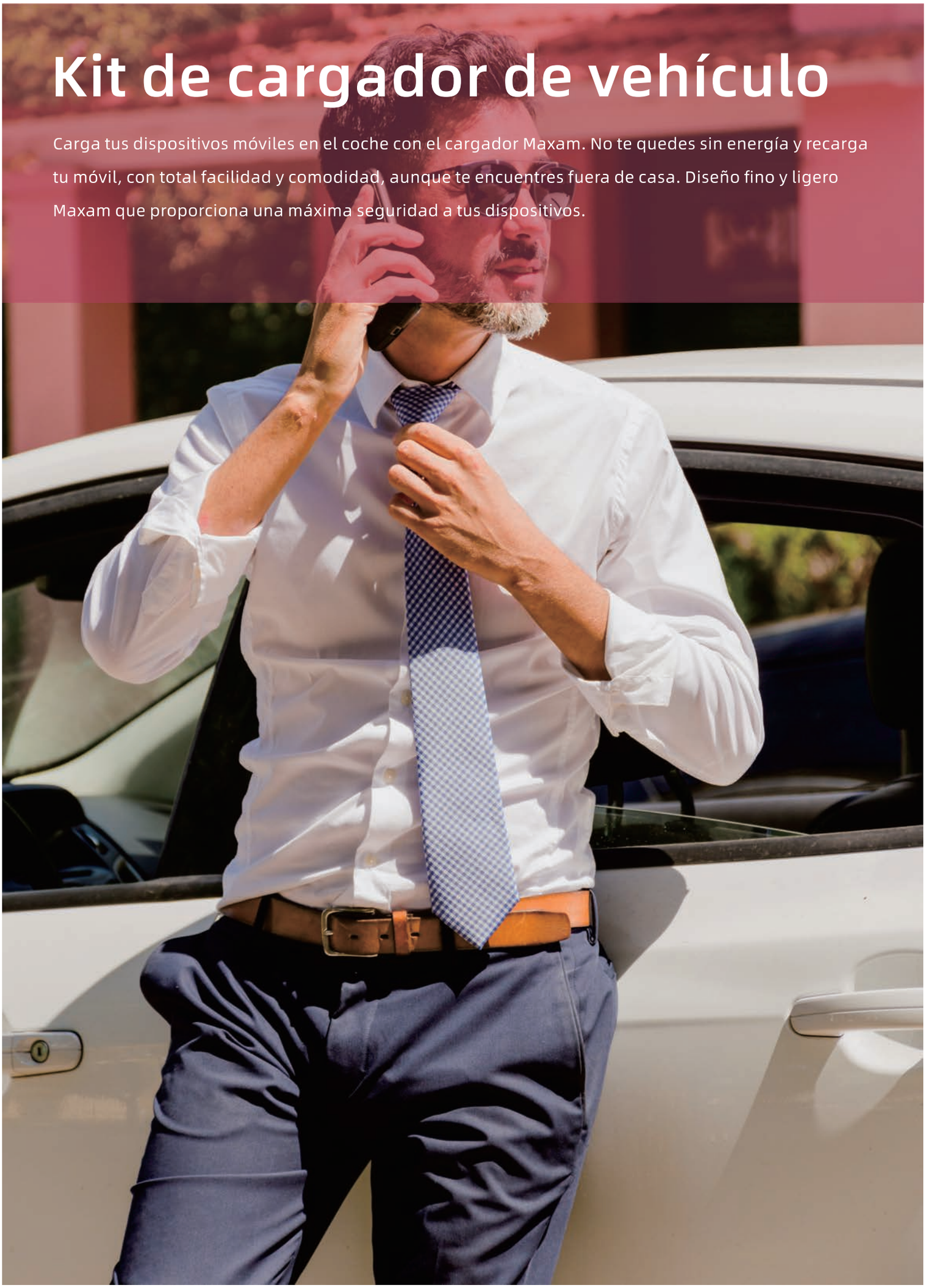

Kit de cargador de vehículo

	TZ-2201M	TZ-2201C	TZ-2201I
Color	●●●●	●●●●	●●●●
Voltaje de entrada	DC12-24V	DC12-24V	DC12-24V
Voltaje de salida	5V⎓2.1A	5V⎓2.1A	5V⎓2.1A
USB Puerto	2	2	2
Cable	Micro USB / 1M	Type-C / 1M	Lightning /1M

	TZ-2200M	TZ-2200C	TZ-2200I
Color	○●	○●	○●
Voltaje de entrada	DC12-24V	DC12-24V	DC12-24V
Voltaje de salida	5V⎓2.1A	5V⎓2.1A	5V⎓2.1A
USB Puerto	1	1	1
Cable	Lightning /1M	Micro USB / 1M	Type-C / 1M

	TZ-2202M	TZ-2202C	TZ-2202I
Color	●●●●●	●●●●●	●●●●●
Voltaje de entrada	AC100-240V	AC100-240V	AC100-240V
Voltaje de salida	5V⎓3.1A	5V⎓3.1A	5V⎓3.1A
USB Puerto	2	2	2
Cable	Micro USB / 1M	Type-C / 1M	Lightning /1M

Kit de cargador de vehículo

	TZ-2203M	TZ-2203C	TZ-2203I
Color	◒◓	◒◓	◒◓
Voltaje de entrada	DC12-24V	DC12-24V	DC12-24V
Voltaje de salida	5V⎓3.1A	5V⎓3.1A	5V⎓3.1A
USB Puerto	2	2	2
Cable	Micro USB / 1M	Type-C / 1M	Lightning /1M

	TZ-3100	TZ-3200
Color	○	◒
Voltaje de entrada	AC100-240V/DC12-24V	AC100-240V/DC12-24V
Voltaje de salida	5V⎓1A	5V⎓2.1A
USB Puerto	1	2
Cable	Micro USB / 1M	Micro USB / 1M

Soporte con cargador inalámbrico

Tocar y cargar: simplemente coloque el smartphone en la base para que se cargue automáticamente.

Funciona con todos los smartphones compatibles con la carga inalámbrica Qi.

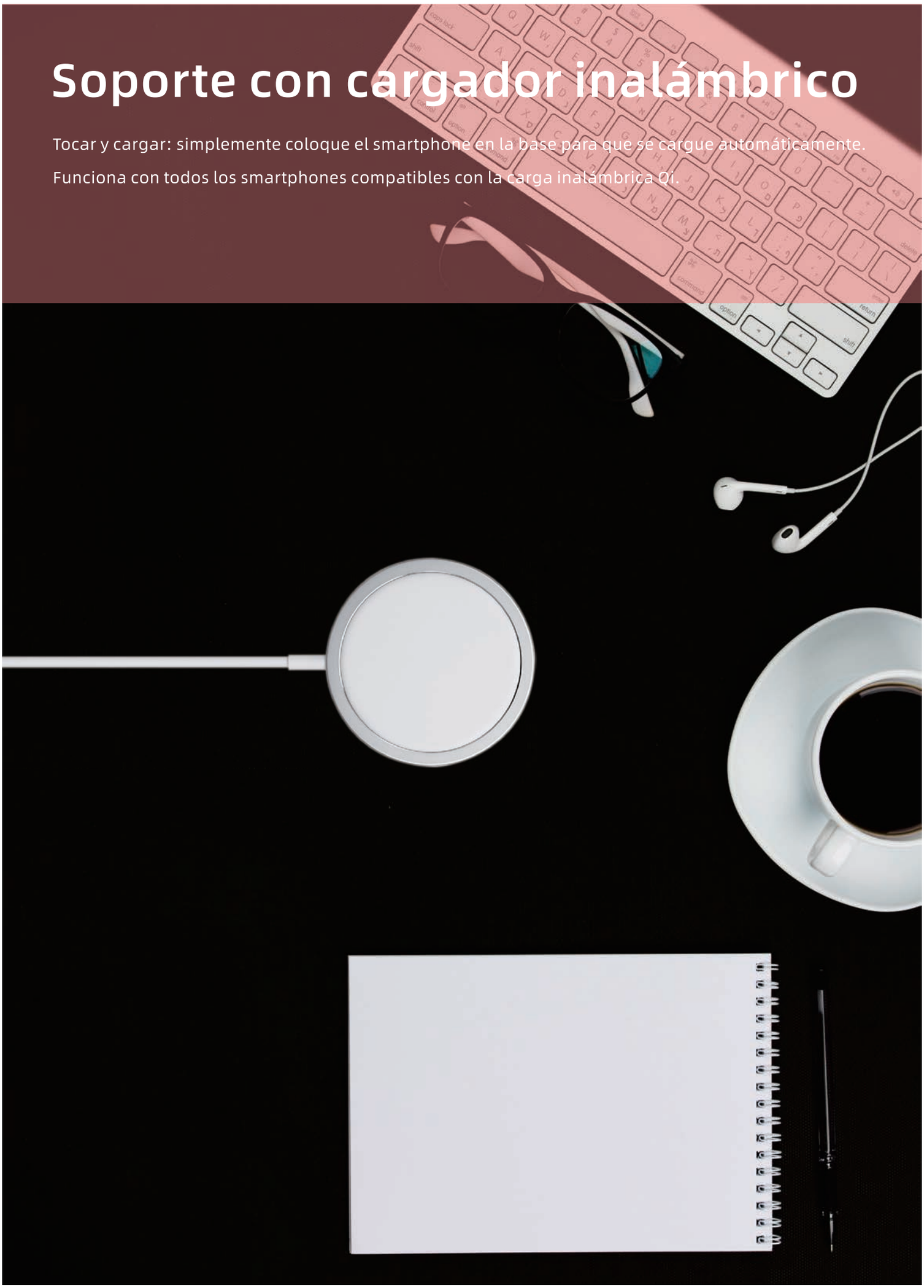

Soporte con cargador inlámbrico

	WX-8101	WX-8103
Color	○●	○●
Voltaje de entrada	5V⎓1A	5V⎓1A
Voltaje de salida	5W	5W
Extras	Micro USB / 1M	Micro USB / 1M

	WX-8200	WX-8100
Color	○	○●
Voltaje de entrada	5V⎓2A, 9V⎓2A	5V⎓2A, 9V⎓1.67A
Voltaje de salida	DC 5V⎓1A, 9V⎓1A, 8.5V⎓1.4A 5W, 7.5W, 10W, 15W	10W
Extras	**QuickCharge 2.0/3.0** **Carga ultrarrápida 15W** Longitud del cable 1 M	**QuickCharge 2.0/3.0** **Carga ultrarrápida 10W**

	WX-8102
Color	●
Voltaje de entrada	5V⎓2A, 9V⎓1.67A
Voltaje de salida	10W
Extras	**QuickCharge 2.0/3.0** **Carga ultrarrápida 10W**

Batería Externa

La batería externa de MAXAM es un cargador portátil que proporciona una fuente de alimentación móvil sólida y rápida con una batería de 5000~20000mAh de alta capacidad para teléfonos móviles y tabletas. Con un diseño compacto, esta batería externa es una solución ideal para viajes.

Batería Externa

	PB-2100	PB-2101	PB-2102
Color	○●●●	○●●●●	○●
Voltaje de entrada	5V⎓2A	5V⎓2A	5V⎓2A
Voltaje de salida	5V⎓2A	5V⎓2.1A	5V⎓2A
USB Puerto	2	2	2
Capacidad	5000mAh	5000mAh	5000mAh

	PB-2200	PB-2201	PB-2202
Color	○●●●	○●	○●
Voltaje de entrada	5V⎓2A	5V⎓2A	5V⎓2A
Voltaje de salida	5V⎓2.1A	5V⎓2.1A	5V⎓2.1A
USB Puerto	2	2	2
Capacidad	10000mAh	10000mAh	10000mAh

	PB-2300	PB-2301
Color	○●	○●
Voltaje de entrada	5V⎓2A	5V⎓2A
Voltaje de salida	5V⎓2.1A	5V⎓2.1A
USB Puerto	2	2
Capacidad	20000mAh	20000mAh

Altavoz inalámbrico portátil

Qué el ritmo no pare!!!!El altavoz inalámbrico compacto para pasarlo en grande. Lleva contigo este altavoz portátil inalámbrico de gran calidad y disfruta como nunca antes de la música de tu smartphone o tablet en cualquier parte. Además podrás contestar tus llamadas gracias a su función manos libres.

Altavoz inalámbrico portátil

	YX-B100	YX-B101	YX-B102
Color			
Versione wireless	V5.0	V4.2	V4.2
Voltaje de salida	5W	3W	3W
batería	3.7V 500mAh	3.7V 500mAh	3.7V 500mAh
Impedancia	4Ω	4Ω	4Ω
Rango frecuencia	100Hz-16KHz	100Hz-18KHz	100Hz-18KHz
Diámetro	52mm	45mm	57mm
Micrófono	Si	Si	Si
Extras	Puerto TF	Puerto USB/Puerto AUX/ Puerto TF/FM	Puerto USB/Puerto TF/ Puerto AUX/FM

	YX-B105	YX-B108	YX-B106
Color			
Versione wireless	V4.2	V4.2	V4.2
Voltaje de salida	3W	3W	3W
batería	300mAh	300mAh	300mAh
Impedancia	4Ω	4Ω	4Ω
Rango frecuencia	100Hz-20KHz	100Hz-18KHz	100Hz-20KHz
Diámetro	35mm	50mm	57mm
Micrófono	Si	Si	Si
Extras	Puerto Micro USB	Puerto USB/Puerto TF/FM	Puerto TF/Puerto AUX/FM

	YX-B103	YX-B110
Color		
Versione wireless	V4.2	V5.0
Voltaje de salida	5W	3W*1
batería	3.7V 1500mAh	600mAh
Impedancia	4Ω	4Ω
Rango frecuencia	100Hz-18KHz	120Hz-18KHz
Diámetro	57mm	45mm
Micrófono	Si	Si
Extras	Puerto USB/Puerto TF/Puerto AUX/FM	Puerto USB

Altavoz inalámbrico portátil

	YX-B201	YX-B202
Color		
Versione wireless	V5.0	V5.0
Voltaje de salida	3W*2	3W*2
batería	Li-ion 3.7V 1200mAh	Li-ion 3.7V 1200mAh
Impedancia	4Ω	4Ω
Rango frecuencia	20Hz-18KHz	40Hz-20KHz
Diámetro	45mm	45mm
Micrófono	Si	Si
Extras	Puerto USB/Puerto TF/FM / Aux 3.5mm	Puerto TF/Puerto AUX/FM / Aux 3.5mm

	YX-B107	YX-B109	YX-B200
Color			
Versione wireless	V4.2	V5.0	V4.2
Voltaje de salida	5W	5W*2	5W*2
batería	1200mAh	1200mAh	1500mAh
Impedancia	4Ω	4Ω	4Ω
Rango frecuencia	100Hz-20KHz	100Hz-16KHz	100Hz-18KHz
Diámetro	45mm	45mm	45mm
Micrófono	Si	Si	Si
Extras	PuertoUSB/Puerto TF/FM	Puerto USB/Puerto TF/PuertoAUX/FM	Puerto USB/Puerto TF/Puerto AUX/FM

Auriculares internos

Control remoto y micrófono en línea de 1 botón para iPhone / Android / Windows. Los graves extremos y las unidades de controlador de neodimio de 10~40 mm ofrecen el mejor sonido de graves. Cuerpo robusto con protectores resistentes anti-impacto. Diseñado ergonómicamente para la máxima comodidad.

Auriculares internos

Auriculares Internos	EJ-0100M	EJ-0101M	EJ-0102M
Color	○●●●●●●	○	○●●●
Diámetro	14.1mm	14mm	14mm
Sensibilidad	111dB±3dB	96dB±3dB	96dB±3dB
Impedancia	32Ω±15%	32Ω±15%	32Ω±15%
Rango frecuencia	20-20KHz	20-20KHz	20-20KHz
Longitud de cable	1.2M	1.1M	1.2M
Micrófono	Si	Si	Si

Auriculares Internos	EJ-0200M	EJ-0201M	EJ-0203M
Color	○●●●●●	○●●●●●	○●●●
Diámetro	10mm	10mm	10mm
Sensibilidad	108dB±3dB	122dB±3dB	108dB±3dB
Impedancia	32Ω±15%	32Ω±15%	32Ω±15%
Rango frecuencia	20-20KHz	20-20KHz	20-20KHz
Longitud de cable	1.2M	1.2M	1.2M
Micrófono	Si	Si	Si

Auriculares Internos	EJ-0205M	EJ-0206M	EJ-0207M
Color	○●●●	○●●●	○●●●●●
Diámetro	10mm	10mm	14.1mm
Sensibilidad	92dB±3dB	85dB±3dB	111dB±3dB
Impedancia	16Ω±15%	22Ω±15%	32Ω±15%
Rango frecuencia	20-20KHz	20-23KHz	20-20KHz
Longitud de cable	1.2M	1.2M	1.2M
Micrófono	Si	Si	Si

Auriculares internos

Auriculares Internos	EJ-0202M	EJ-0209M
Color	○●	●○●
Diámetro	12mm	10mm
Sensibilidad	101dB±3dB	97dB±3dB
Impedancia	16Ω±15%	16Ω±15%
Rango frecuencia	20-20KHz	20-23KHz
Longitud de cable	1.2M	1.2M
Micrófono	Si	Si

Auriculares Internos	EJ-0208M	EJ-0208MC	EJ-0208MI
Color	○	○	○
Diámetro	14±0.2mm	14±0.2mm	14mm
Sensibilidad	104dB±3dB	104dB±3dB	115dB±3dB
Impedancia	32Ω±20%	32Ω±20%	32Ω±15%
Rango frecuencia	20-20KHz	20-20KHz	20-20KHz
Longitud de cable	1.2M	1.2M	1.2M
Micrófono	Si	Si	Si
Enchufe	Φ3.5mm	USB-C	Lightning
Versione wireless	-	-	V4.2

Auriculares Diademas	EJ-0300M	EJ-0301M	EJ-0302M
Color	●●●●●	○●●●●●	●
Diámetro	40mm	40mm	40mm
Sensibilidad	105dB±3dB	105dB±3dB	108dB
Impedancia	32Ω	32Ω	32Ω
Rango frecuencia	20-20KHz	20-20KHz	20-20KHz
Longitud de cable	1.2M	1.2M	1.2M
Micrófono	Si	Si	Si
Enchufe	Φ3.5mm	Φ3.5mm	Φ3.5mm*2/USB-A*1

Auriculares inlalámbricos

MAXAM esta pensado para todo tipo de personas que les guste el deporte y la música, por ello, este modelo de auriculares incluye almohadillas de silicona ajustables para mejorar la sujeción. Además con los auriculares de MAXAM podrás contestar llamadas, ya que este modelo incorpora manos libres y micrófono, para mantener una conversación sin tener que dejar de practicar tu deporte preferido.

Auriculares inalámbricos

	EJ-1300	EJ-1301	EJ-1302
Color			
Versione wireless	V5.0	V5.0	V5.0
Batería	200mAh	200mAh	200mAh
Impedancia	32Ω	32Ω	32Ω
Sensibilidad	96dB	96dB	96dB
Rango frecuencia	20-20KHz	20-20KHz	20-20KHz
Diámetro	40mm	40mm	40mm
Micrófono	Si	Si	Si
Extras	Diadema extensible, diseño ultraligero y sistema de plegado que proporcionan la ergonomía que necesitas para escuchar tu música durante horas.		

	EJ-B100	EJ-B101	EJ-B102	EJ-B103
Color				
Versione wireless	V4.1	JL V5.0	JL V5.0	JL V5.0
Tiempo de Funcionamiento	Circa 6h	4h	3h	3h
Impedancia	16Ω	32Ω	32Ω	32Ω
Sensibilidad	100dB±3dB	105dB±3dB	103dB	103dB
Rango frecuencia	20-20KHz	20-20KHz	20-20KHz	20-20KHz
Diámetro	10mm	10mm	10mm	10mm
Micrófono	Si	Si	Si	Si

	EJ-BS01	EJ-BS02	EJ-BS03	EJ-BS04
Color				
Versione wireless	V5.0	V4.2	V4.2	V4.1
Tiempo de Funcionamiento	3h	4h	4h	3h
Impedancia	24Ω	24Ω	32Ω	-
Sensibilidad	100dB±3dB	100dB±3dB	90dB±5dB	90dB±5dB
Rango frecuencia	20-20KHz	20-20KHz	20-20KHz	60-20KHz
Diámetro	10mm	10mm	10mm	10mm
Micrófono	Si	Si	Si	Si

Auriculares inlalámbricos

MAXAM esta pensado para todo tipo de personas que les guste el deporte y la música, por ello, este modelo de auriculares incluye almohadillas de silicona ajustables para mejorar la sujeción. Además con los auriculares de MAXAM podrás contestar llamadas, ya que este modelo incorpora manos libres y micrófono, para mantener una conversación sin tener que dejar de practicar tu deporte preferido.

Auriculares inalámbricos

EJ-T100I

Color	◯
Versione wireless	V5.1
Batería	Auriculares 30mAh / Estuche de carga 250mAh
Tiempo de Funcionamiento	Auriculares 3 h / Estuche de carga 9 h
Impedancia	16Ω
Sensibilidad	98dB
Rango frecuencia	20-20KHz
Diámetro	13mm
Micrófono	Si
Cable	1m / Lightning

EJ-T200I

Color	◯
Versione wireless	JL V5.0
Batería	Auriculares 30mAh / Estuche de carga 200mAh
Tiempo de Funcionamiento	Auriculares 3 h / Estuche de carga 9 h
Impedancia	32Ω
Sensibilidad	98dB
Rango frecuencia	20-20KHz
Diámetro	13mm
Micrófono	Si
Cable	1m / Lightning

Cable Aux estéro de 3.5mm

Provisto de una entrada auxiliar de 3,5 milímetros en ambos extremos este versátil cable te permite conectar una amplia gama de dispositivos de sonido. Úsalo para reproducir música desde tu smartphone o altavoz portátil, conectar tu tablet al equipo de música del coche y muchas otras.

Cable Aux estéro de 3.5mm

	AC-2100MM	AC-2200MM	AC-2300MM
Color	○●	○●	○●
AUX	3.5mm	3.5mm	3.5mm
Tipo de género	Macho/Macho	Macho/Macho	Macho/Macho
Longitud de cable	1M	2M	3M
Materíal	Mantiene el revestimiento de PVC 105P de alta flexibilidad sin enredos de cables Más suave y más resistente al desgaste.		

	AC-2102MM	AC-2101MM
Color	○●	○●●
AUX	3.5mm	3.5mm
Tipo de género	Macho/Macho	Macho/Macho
Longitud de cable	1.2M	1M
Materíal	Nilon / PVC	PVC / Codo de 90 grados

	ZH-5050	ZH-5051
Color	●	●
AUX	3.5mm	3.5mm
Tipo de género	Macho/Hembra	1*Macho/2*Hembra
Longitud de cable	2M	1M
Materíal	TPE / Aluminio	TPE / Aluminio

Cable Aux estéro de 3.5mm

ZH-2020

ZH-2021

ZH-3030

ZH-3031

	ZH-2020	ZH-2021	ZH-3030	ZH-3031
Color	○●	◑◑◑	○●	●●○
AUX	3.5mm	3.5mm	Lightning	Lightning
Tipo de género	1* Type-C Macho/ 1*AUX Hembra/1*Type-C	1* Type-C Macho/ 1*AUX Hembra/1*Type-C	1*Lightning Macho/ 2*Lightning Hembra	1*Lightning Macho/ 2*Lightning Hembra
Longitud de cable	60MM	26*15*30mm	60MM	25*8*20mm
Materíal	Aluminio / TPE	Gel de sílice	Aluminio / TPE	Aluminio

ZH-2050

ZH-3050

	ZH-2050	ZH-3050
Color	○	○
AUX	3.5mm	3.5mm
Tipo de género	Tyep-C Macho/3.5mm AUX Hembra	Lightning Macho/3.5mm AUX Hembra
Longitud de cable	55MM	55MM
Materíal	ABS / TPE	ABS / TPE

ZH-5020M

ZH-5030M

	ZH-5020M	ZH-5030M
Color	●	●
AUX	3.5mm	3.5mm
Tipo de género	Type-C Macho/3.5mm AUX Macho	Lightning Macho / 3.5mm Aux Macho
Longitud de cable	35CM	35CM
Materíal	Carcasa / tela de aleación de aluminio	Carcasa / tela de aleación de aluminio

Cable HDMI

Te permitirá conectar tus dispositivos compatibles con conexión HDMI (reproductores multimedia, videoconsolas, ordenadores...) a pantallas y televisores de alta definición para disfrutar de tus contenidos multimedia con la mejor calidad posible.

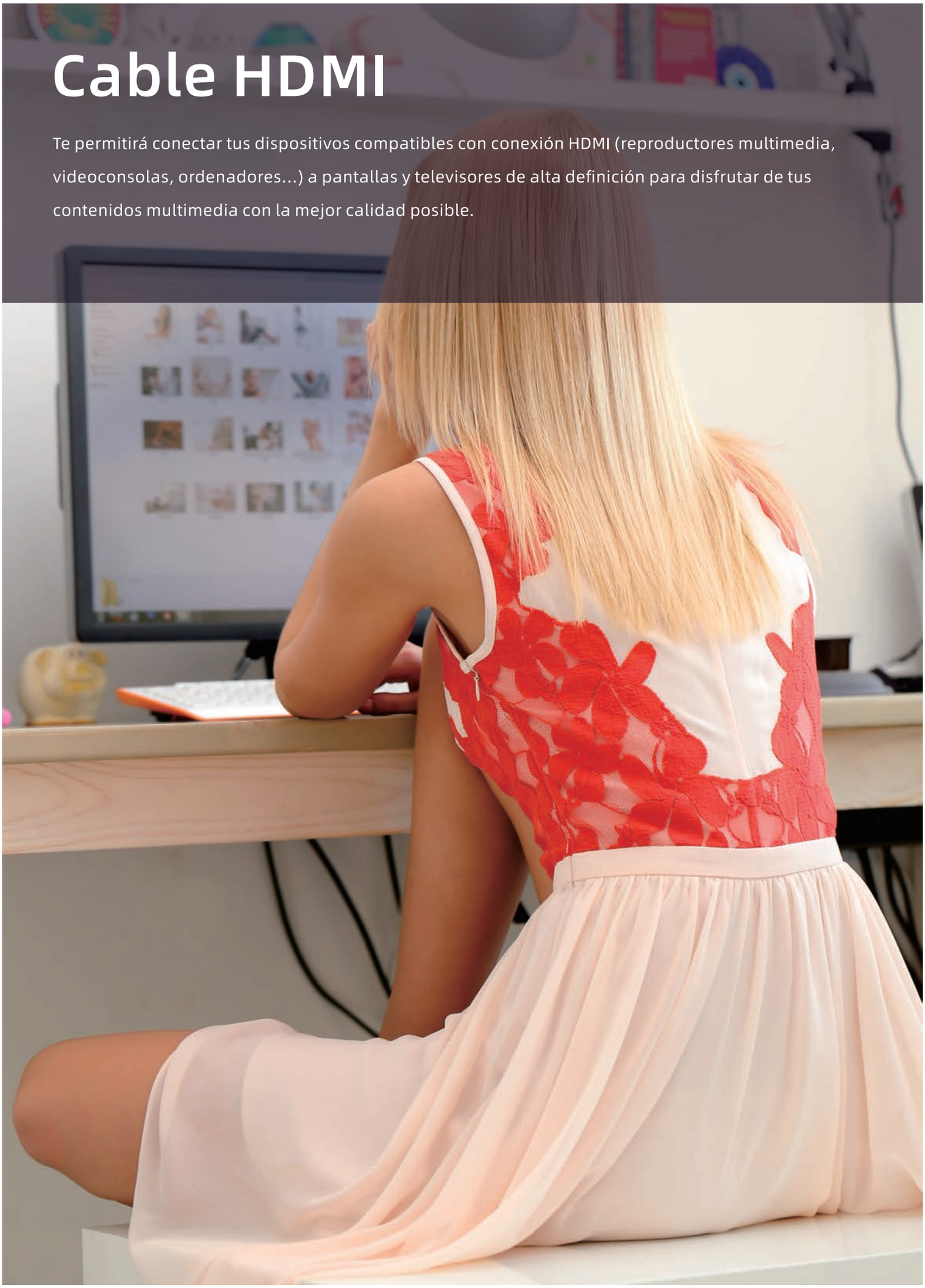

Cable HDMI

	AV-1100	**AV-1200**	**AV-1300**	**AV-1400**
Color	●	●	●	●
Versión	V1.4	V1.4	V1.4	V1.4
Conexión	HDMI	HDMI	HDMI	HDMI
Tipo de género	Macho/Macho	Macho/Macho	Macho/Macho	Macho/Macho
Longitud de cable	**1.5M**	**3M**	**5M**	**10M**
Extras	**4K 24Hz FULL HD**	**4K 24Hz FULL HD**	**4K 24Hz FULL HD**	**4K 24Hz FULL HD**
	AV-2100	**AV-2200**	**AV-2300**	**AV-2400**
Color	●	●	●	●
Versión	V2.0	V2.0	V2.0	V2.0
Conexión	HDMI	HDMI	HDMI	HDMI
Tipo de género	Macho/Macho	Macho/Macho	Macho/Macho	Macho/Macho
Longitud de cable	**1.5M**	**3M**	**5M**	**10M**
Extras	**4K 60Hz Ultra HD**	**4K 60Hz Ultra HD**	**4K 60Hz Ultra HD**	**4K 60Hz Ultra HD**
	ZH-6070	**ZH-7060**	**ZH-8270**	**ZH-2390**
Color	●	●	●	○●
Resolución máxima	1920*1080P	1920*1080P	HDMI V1.3 / 1080P	4K Ultra HD
Conexión	HDMI / VGA	HDMI / VGA	HDMI / USB-A	HDMI / TYPE-C / USB-A
Tipo de género	1*VGA Macho/ 1*HDMI Hembra	1*HDMI Macho/ 1*VGA Hembra	1*HDMI Macho/ 1*USB-A Macho / 1*USB-Hembra	1*Type-C Macho/ 1*Type-C Hembra/ 1*HDMI Hembra / 1*USB-A Hembra
Longitud de cable	-	15CM	2M	10CM
Extras	3.5mm AUX IN	-	-	-

Adaptador USB a OTG

Te permite conectar dispositivos USB a dispositivos con puerto de entrada Micro USB / Type-C. Compatible con tecnología OTG (On the go). Gracias a su reducido tamaño podrás llevarlo donde más lo necesites. Ideal para conectar una memoria USB, ratón, teclado, etc..

Adaptador USB a OTG

	ZH-1300	ZH-2300
Color	○ ● ● ● ● ● ●	○ ● ● ● ● ● ●
Conexión	Micro USB	Type-C
Versión USB	USB 3.0	USB 3.0
Extras	Este conector de conversión se utiliza principalmente para dispositivos portátiles (como teléfonos móviles) para conectar dispositivos externos como unidades flash USB, teclados y ratones. También se puede suministrar energía a otros dispositivos.(Solo se usa para dispositivos compatibles con OTG)	

	ZH-3020	ZH-1020	ZH-3010
Color	○	○	○
Tipo de género	Type-C Hembra a Lightning Macho	Type-C Hembra a Micro USB Macho	Micro USB Hembra a Lightning Macho
Extras	Carga + Transmisión de datos	Carga + Transmisión de datos	Carga + Transmisión de datos

	ZH-2010	ZH-2030	ZH-1030
Color	○	○	○
Tipo de género	Micro USB Hembra a Type-C Macho	Lightning Hembra a Type-C Macho	Lightning Hembra a Micro USB Macho
Extras	Carga + Transmisión de datos	Carga	Carga

Adaptador USB a OTG

	ZH-3200	KT-1000
Color	●	●
Tipo de género	USB 3.0 / TF MicroSD	Nano a micro/ no al estándar/ micro a estándar/ BisonFone
Extras	Adecuado para IOS 13	Adecuado para tarjeta SIM

Accesorios para Ordenadores

Un ordenador potente no es nada sin todos los periféricos que le rodean. Desde el monitor al teclado, pasando por el ratón o altavoces y micrófonos, alfombrillas o impresoras. Son tan básicos y necesarios que muchas veces pensamos que forman parte del ordenador.

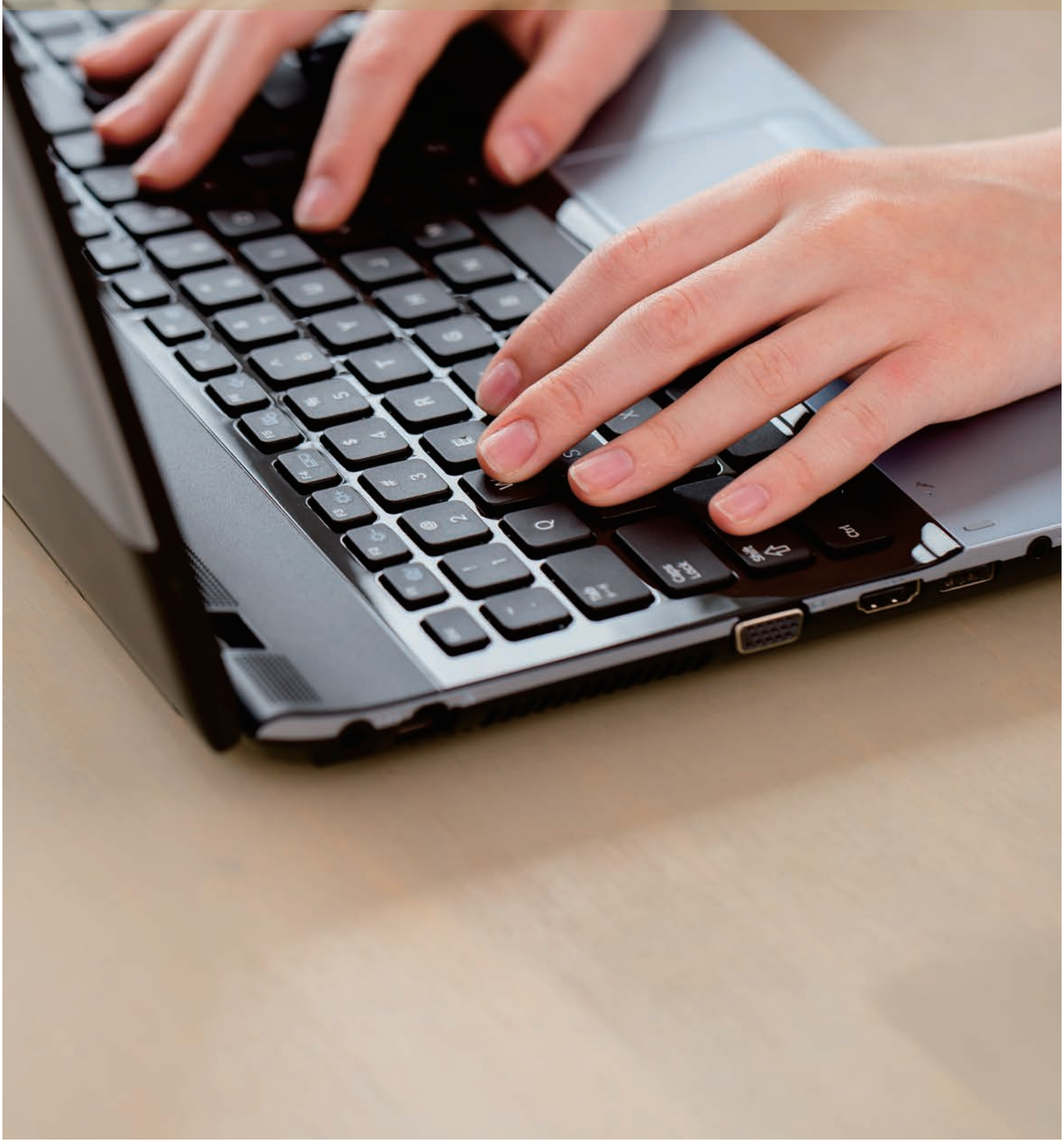

RATONES	SB-1000	SB-B100
Color	○●●●●	○●●●●
DPI	1000/2000/3000/4000	1500
IC	Ka3	Ka8
Rating	DC5V 47mA	DC1.5V 47mA
Interfaz	Puerto USB	Wireless 2.4GHz
Sensor	Sensor Óptico	Sensor Óptico
Peso	65g	78g
Cantidad de botones	3	3

RATONES	SD-1000	SD-2000
Color	●●●●●	●●●●●
Dimensión	260*210*2(mm)	300*250*3(mm)
Material	Jersey+Caucho natural	Jersey+Caucho natural+Costura

ADAPTADOR WIFI USB 2.0	WA-100	WA-200
Color	●	●
Estándares de red	IEEE 802.11 b/g/n	IEEE 802.11 b/g/n, CSMA/CA with ACK
Interfaz	USB 2.0	USB2.0
Velocidad de transferencia	Up to 150 Mbps	Up to 300Mbps
Rango de frecuencia	2.4~2.4835 GHz	2.4~2.4835GHz
Cobertura	Hasta 3 veces más alcance que 802.11g	-
Tipo de antena	Antena integrada	Antena integrada
Rango de potencia de transmisión	13~17 dBm (Tipico)	20 dBM(MAX EIRP)
Algoritmos de seguridad soportados	63/128-bit WEP WPA, WPA-PSK, WPA2, WPA2-PSK, TKIP/AES	
El control de acceso a medios	CSMA/CA with ACK	-
Espectro ensanchado	-	DSSS
Indicadores LED	-	Estática
Requisitos del sistema	Windows 2000, XP, Vista, WIN7, Linux and MAC OS X	

ZH-8200	
Color	○
Tipo de género	USB-A*4
Extras	Adecuado para portátil y Ordenadores

EXTENSOR DE ALCANCE INALÁMBRICO	WE-200
Color	○
Estándares de red	IEEE 802.11n, IEEE 802.11g, IEEE 802.11b
Velocidad de datos	11n: Up to 300Mbps, 11g: Up to 54Mbps, 11b: Up to 11Mbps
Rango de frecuencia	2.4-2.4835GHz
Potencia de transmisión inalámbrica	20dBm(EIRP)
Tipo de modulación	DBPSK, DQPSK, CCK, OFDM
Algoritmos de seguridad soportados	64/128bit WEPWPA/WPA2,WPA-PSK/WPA2-PSK(TKIP/AES)
Interfaz	1 RJ45 Port
Tipo de antena	Antena direccional 2x2dBi 180 °
Fuente de alimentación	Input AC 100~250V 0.2A

ENRUTADOR INALÁMBRICO N	WR-200
Color	○
Estándares de red	IEEE 802.11n, IEEE 802.11g, IEEE 802.11b
Velocidad de datos	11n: Up to 300Mbps, 11g: Up to 54Mbps, 11b: Up to 11Mbps
Rango de frecuencia	2.4-2.4835GHz
Potencia de transmisión inalámbrica	20dBm(EIRP)
Tipo de modulación	DBPSK, DQPSK, CCK, OFDM
Algoritmos de seguridad soportados	64/128bit WEPWPA/WPA2,WPA-PSK/WPA2-PSK(TKIP/AES)
Interfaz	4 LAN Ports, 1WAN Port
Tipo de antena	2x5dBi Externa antena
Fuente de alimentación	Input AC100~240V, output DC/12V/0.5A

Soporte para el teléfono móvil

Ligero Soporte compatible con cualquier tipo de Smartphones independientemente de su tamaño. Se fija fácilmente a la rejilla del aire acondicionado de tu coche, encajando sin restar visibilidad mientras conduces.

Soporte para el teléfono móvil

	ZJ-1200	ZJ-2201	ZJ-2200
Color			
Ventosa	-	Si	Si
Magnético	Si	Si	Si
Rejilla de ventilación	Si	-	-
Usar objeto	Vehiculo	Vehiculo	Vehiculo

	ZJ-1100	ZJ-1101	ZJ-1102	ZJ-2101
Color				
Ancho maximo	55~85(mm)	60~85(mm)	55~85(mm)	50~90(mm)
Ventosa	-	-	-	Si
Rejilla de ventilación	Si	Si	Si	-
Usar objeto	Vehiculo	Vehiculo	Vehiculo	Vehiculo

	ZJ-2100	ZJ-1103	ZJ-3500	ZJ-2300
Color				
Ancho maximo	55~100(mm)	50~95(mm)	55~85(mm)	60~85(mm)
Ventosa	Si	-	-	Si
Enlace de gravedad	-	-	Si	-
Rejilla de ventilación	Si	Si	Si	-
Usar objeto	Vehiculo	Vehiculo	Vehiculo	Vehiculo

Soporte para el teléfono móvil

	ZJ-1500	ZJ-1300	ZJ-7700
Color	●●●	○●	◒◒
Ancho maximo	67~86(mm)	60~85(mm)	-
Stiky	-	-	Si
Enlace de gravedad	Si	Si	-
Rejilla de ventilación	Si	Si	-
Usar objeto	Vehiculo	Vehiculo	Escritorio

SOPORTE PARA TABLETA	ZJ-6100	ZJ-6101	ZJ-2102
Color	●	●○	●
Ancho maximo	145~255(mm)	115~180(mm)	145~180(mm)
Ventosa	Si	Si	Si
Asiento trasero del coche	Si	Si	-
Usar objeto	Vehiculo	Vehiculo	Vehiculo / Escritorio

	ZJ-3100	ZJ-3600(M)	ZJ-3600(L)	ZJ-3800
Color	●●	●	●	●●●
Ancho maximo	50~100(mm)	90(mm)	102(mm)	70~102(mm)
Usar objeto	Bicicletta/Motocicletta	Bicicletta/Motocicletta	Bicicletta/Motocicletta	Bicicletta/Motocicletta
Tamaño	-	90x150(mm)	102x163(mm)	102x163(mm)

Accesorios deportivos

Diseñado para Smartphones, Le permite hacer deporte mientras escucha su música manteniendo su dispositivo seguro y protegido en el material ligero y duradero. Ofrece un acolchado para la mejor protección y comodidad.

Accesorios deportivos

Brazalete Deportivo	HW-100(4.8")	HW-100(5.8")
Color		
Ancho maximo	65mm	70mm
Tamaño	65x135(mm)	70x140(mm)
Extras	Correa elástica ajustable con cierre de velcro 2ranuras para 2 tamaños de brazo distintos L-XL y S-M	

	HW-200	HW-101
Color		
Ancho maximo	75mm	75mm
Tamaño	75x145(mm)	75x145(mm)
Extras	Riñonera Deportiva	Estuche impermeable Universal

	ZJ-8100
Color	
Ancho maximo	5.5-8.5(cm)
Tamaño	18*4*3(cm)
Material	ABS+Silicone+Tubo ranurado de acero inoxidable
Versión inalámbrica	V4.0
Batería	55mAh
Tamaño telescópico	17-72(cm)

Plotter de corte para crear protectores de pantalla

Amplia compatibilidad: Compatible con Smartphone, Tablet, Cámara digital, consola de videojuego, Smartwatch.

MX-3

Plotter de corte para crear protectores de pantalla

Plotter de corte	MX-2S	MX-3
Ancho máximo del papel	300(mm)	300(mm)
Ancho máximo del corte	210(mm)	210(mm)
Precisión del corte	0.1(mm)	0.1(mm)
Precisión de repetibilidad	0.1(mm)	0.1(mm)
Velocidad de corte	50(mm)/Segundo	50(mm)/Segundo
Presión de corte	1000g	1000g
Tipo de conexión	802.11n Wireless LAN	802.11n Wireless LAN
Voltaje de entrada	100-240 / 50-60Hz	100-240 / 50-60Hz
Voltaje de salida	24V⎓2.75A DC	24V⎓2.75A DC
Power	80W	80W
Temperatura de trabajo	+5°C~+35°C	+5°C~+35°C
Tamaño	530*220*174(mm)	530*220*174(mm)
Peso neto	6.0 kg	6.0 kg
Tamaño del embalaje	600*295*310(mm)	600*295*310(mm)

Accesorios	MX-A01	MX-A02
Dimensión	6.5*13(cm)	25*2(mm)
Material	Microfibra	Acero
Uso	Screen protector accessories	Aguja de cuchillo para Plotter de Corte

Plotter de corte para crear protectores de pantalla

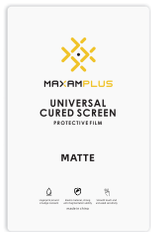

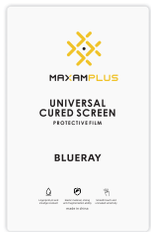

Protectores de Hidrogel	MX-F01	MX-F02	MX-F03
Tipo	MATE	BLU RAY	HD
Dimensión	10.5*18 / 12*19 (cm)		
Usar objeto	Amplia compatibilidad: Compatible con Smartphone, Tablet, Cámara digital, consola de videojuego, Smartwatch.		

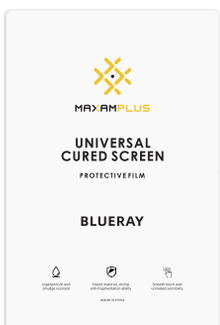

Protectores de Hidrogel	MX-F12	MX-F13
Tipo	BLU RAY	HD
Dimensión	20*30(cm)	
Usar objeto	Amplia compatibilidad: Compatible con Smartphone, Tablet, Cámara digital, consola de videojuego, Smartwatch.	

MAXAM

ELECTROMASTER IBERIA S.L

MAXAM creamos productos extraordinarios para mejorar su estilo de vida con dispositivos digitales.

MAXAM-Mdrid

+34 605415326

Calle de la Resina, 59F, 28021 Madrid SPAIN

info@maxamplus.com

www.maxamplus.com